

#PUREDESIGN

A4

Vivienda 22

3 dormitorios + despacho
2 baños + 1 aseo
Terrazas y jardín
Cocina abierta
Superficie útil 232,40 m²

THE VALLEY
by Kronos Homes

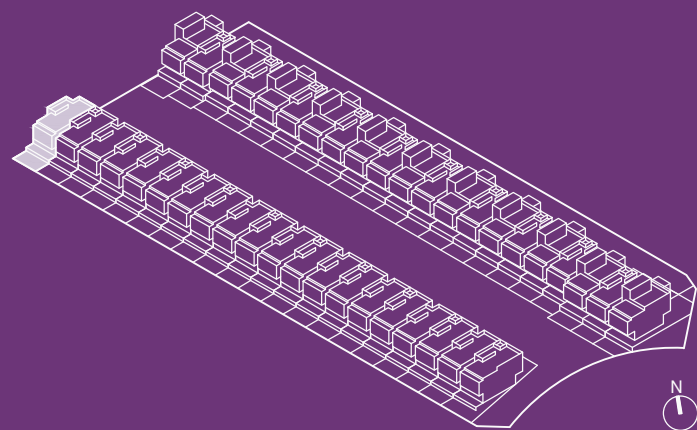

SUPERFICIES APROXIMADAS

Sup.de proyecto

Superficie útil interior	132,30 m ²
Superficie útil exterior	100,10 m ²
Total superficie construida (incluye construida interior y zona común proporcional)	162,20 m ²

Versión: 19/03/2020



El presente plano es un avance de proyecto y es orientativo, no constituye documento contractual; sujeto a modificaciones por exigencias técnicas, jurídicas o administrativas derivadas de la obtención de todos los permisos y licencias reglamentarios, así como por necesidades constructivas o de diseño derivadas del desarrollo del proyecto y de la Dirección de Obra. Las superficies útiles tienen carácter provisional hasta la obtención de la correspondiente Licencia de Obras. La jardinería, el mobiliario urbano y el amueblamiento es ficticio, teniendo validez únicamente a efectos decorativos.

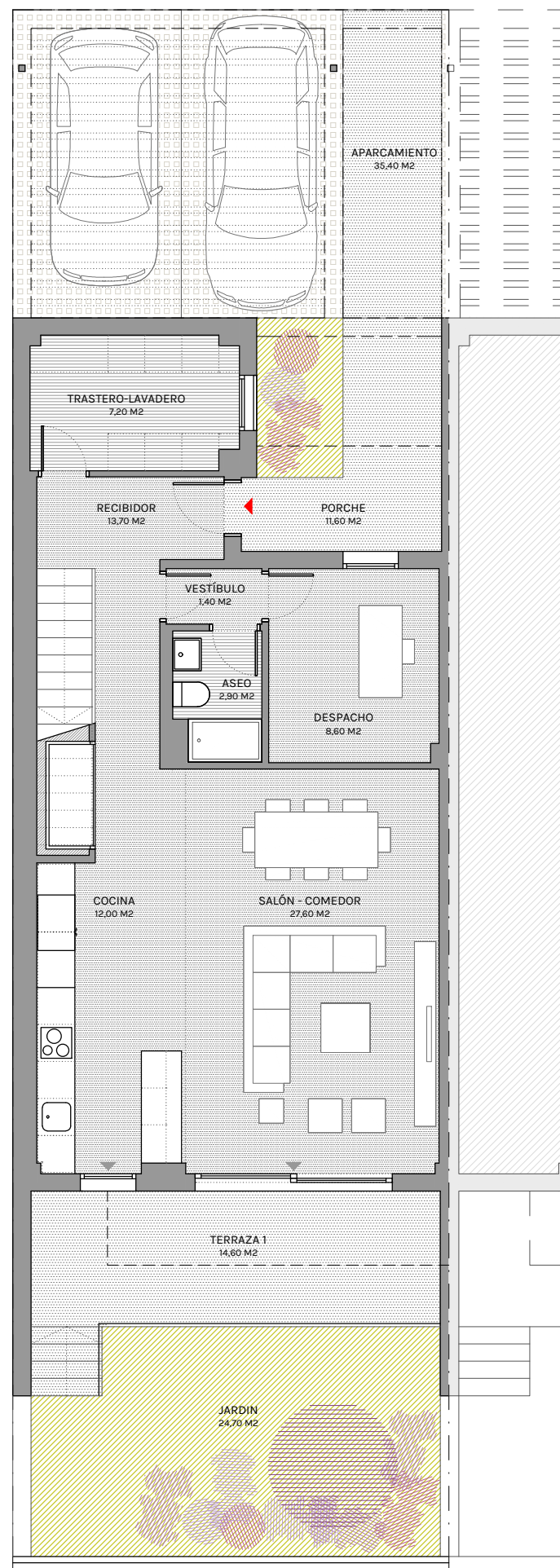

Planta Baja

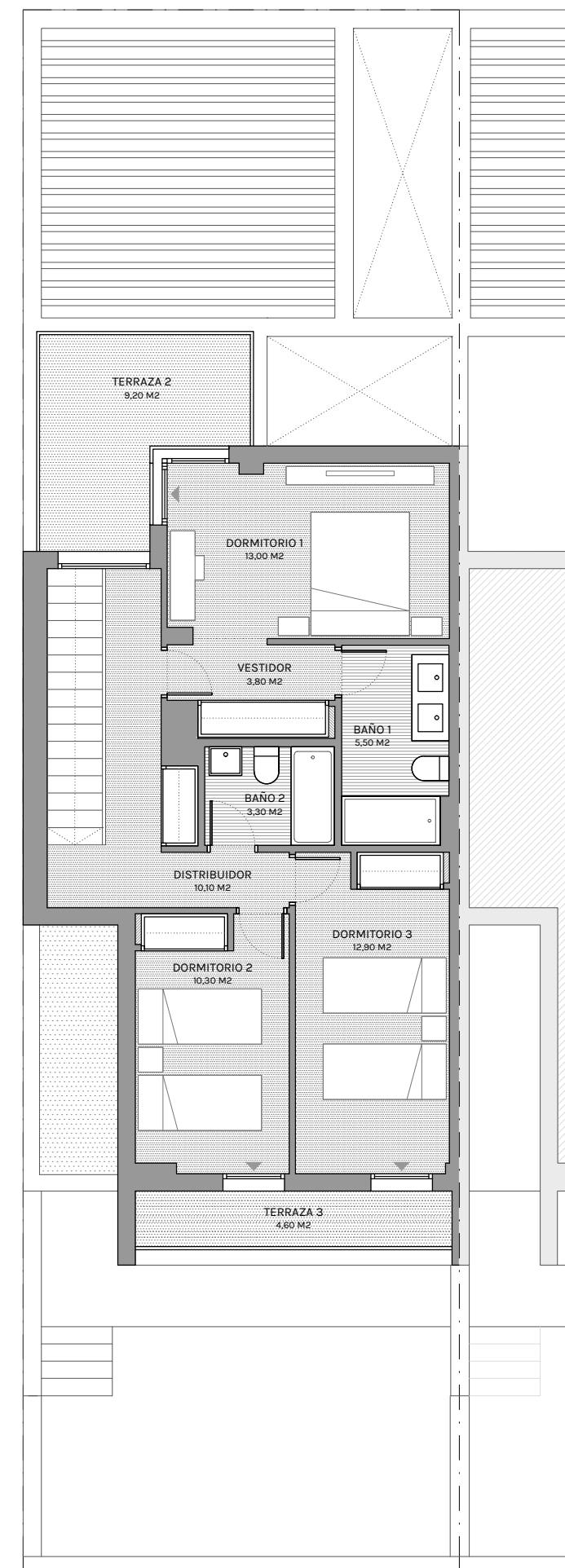

Planta Primera

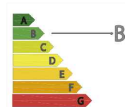

0 1 2 3 m

