

#PUREDESIGN



2B

planta 2
portal 3

3 dormitorios
2 baños
Terraza

Superficie útil 91,84 m²m²

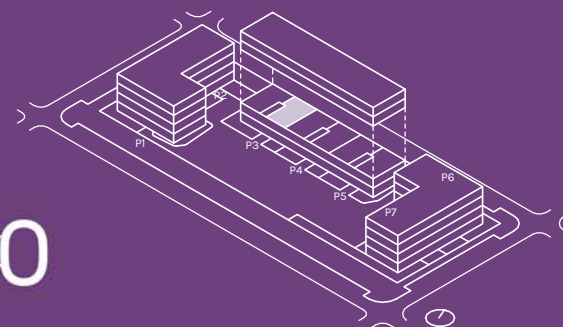

CARACTERÍSTICAS VIVIENDA

- Salón comedor con posibilidad de cocina abierta
- Dormitorio principal con baño ensuite y vestidor
- Amplia terraza

SUPERFICIES APROXIMADAS

	Sup. de proyecto	Decreto 218/2005
Superficie útil interior	80,66 m ²	
Superficie de terraza	11,18 m ²	
Superficie T.Descubierta/Jardín		
Total superficie útil (Incluye útil interior y exterior)	91,84 m ²	86,25 m ²
Total superficie construida (Incluye construida interior, de terrazas y zona común proporcional)	100,36 m ²	105,95 m ²



El presente plano es un avance de proyecto y es orientativo, no constituye documento contractual; sujeto a modificaciones por exigencias técnicas, jurídicas o administrativas derivadas de la obtención de todos los permisos y licencias reglamentarios, así como por necesidades constructivas o de diseño derivadas del desarrollo del proyecto y la dirección de obra. Las superficies útiles tienen carácter provisional hasta la obtención de la correspondiente Licencia de Obras. La jardinería, el mobiliario urbano y el amueblamiento es ficticio teniendo validez únicamente a efectos decorativos.

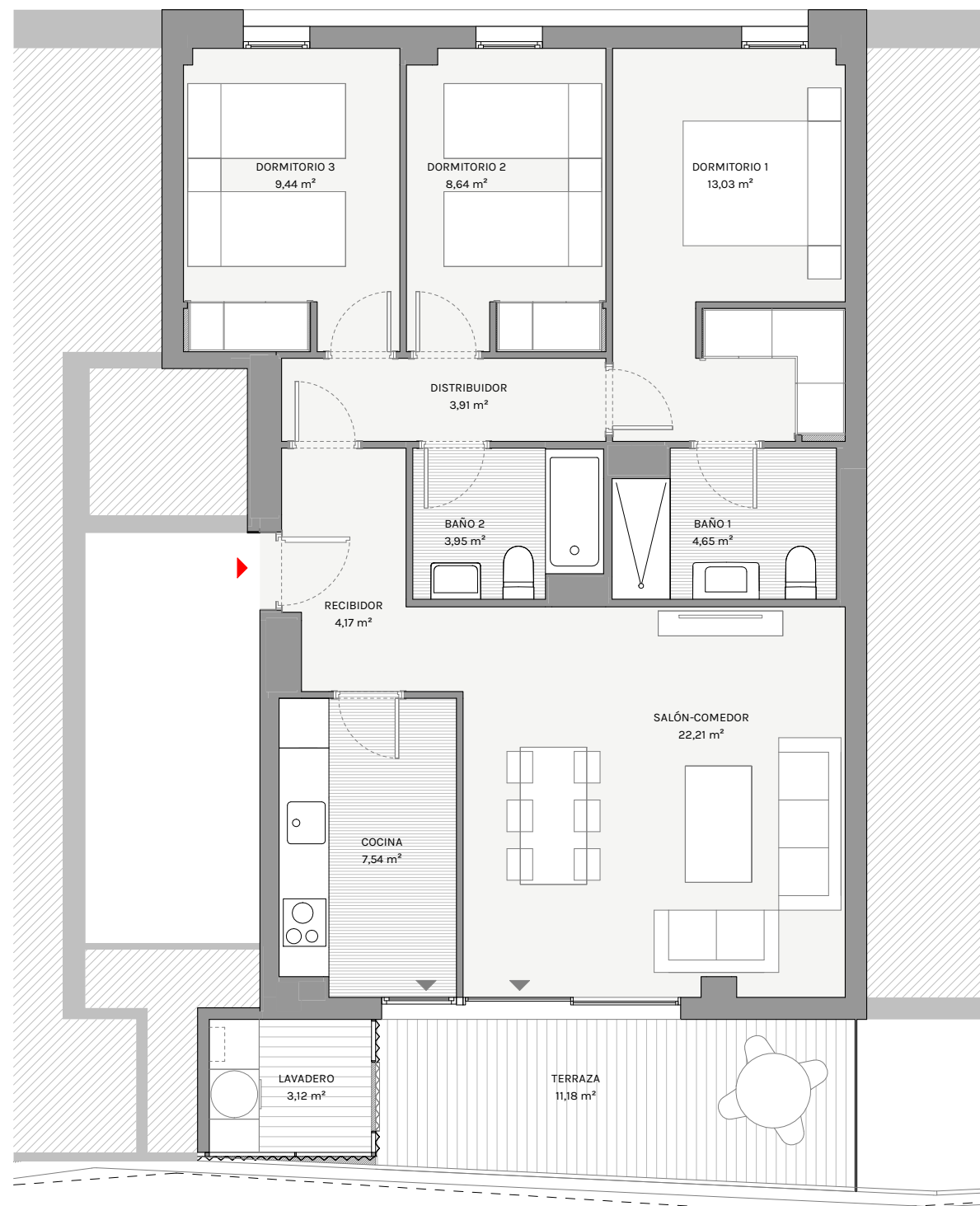

0 0,5 1 2m