

#PUREDESIGN



1A

planta 1
portal 3

3 dormitorios
2 baños
Terraza

Superficie útil 92,85 m²m²

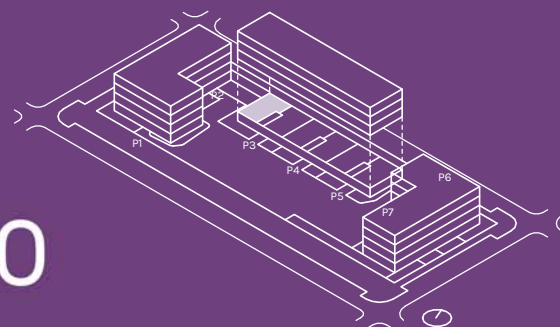

CARACTERÍSTICAS VIVIENDA

- Salón comedor con posibilidad de cocina abierta
- Dormitorio principal con baño ensuite y vestidor
- Amplia terraza

SUPERFICIES APROXIMADAS

	Sup. de proyecto	Decreto 218/2005
Superficie útil interior	80,56 m²	
Superficie de terraza	12,29 m²	
Superficie T.Descubierta/Jardín		
Total superficie útil (Incluye útil interior y exterior)	92,85 m²	86,70 m²
Total superficie construida (Incluye construida interior, de terrazas y zona común proporcional)	101,98 m²	108,12 m²



El presente plano es un avance de proyecto y es orientativo, no constituye documento contractual; sujeto a modificaciones por exigencias técnicas, jurídicas o administrativas derivadas de la obtención de todos los permisos y licencias reglamentarios, así como por necesidades constructivas o de diseño derivadas del desarrollo del proyecto y la dirección de obra. Las superficies útiles tienen carácter provisional hasta la obtención de la correspondiente Licencia de Obras. La jardinería, el mobiliario urbano y el amueblamiento es ficticio teniendo validez únicamente a efectos decorativos

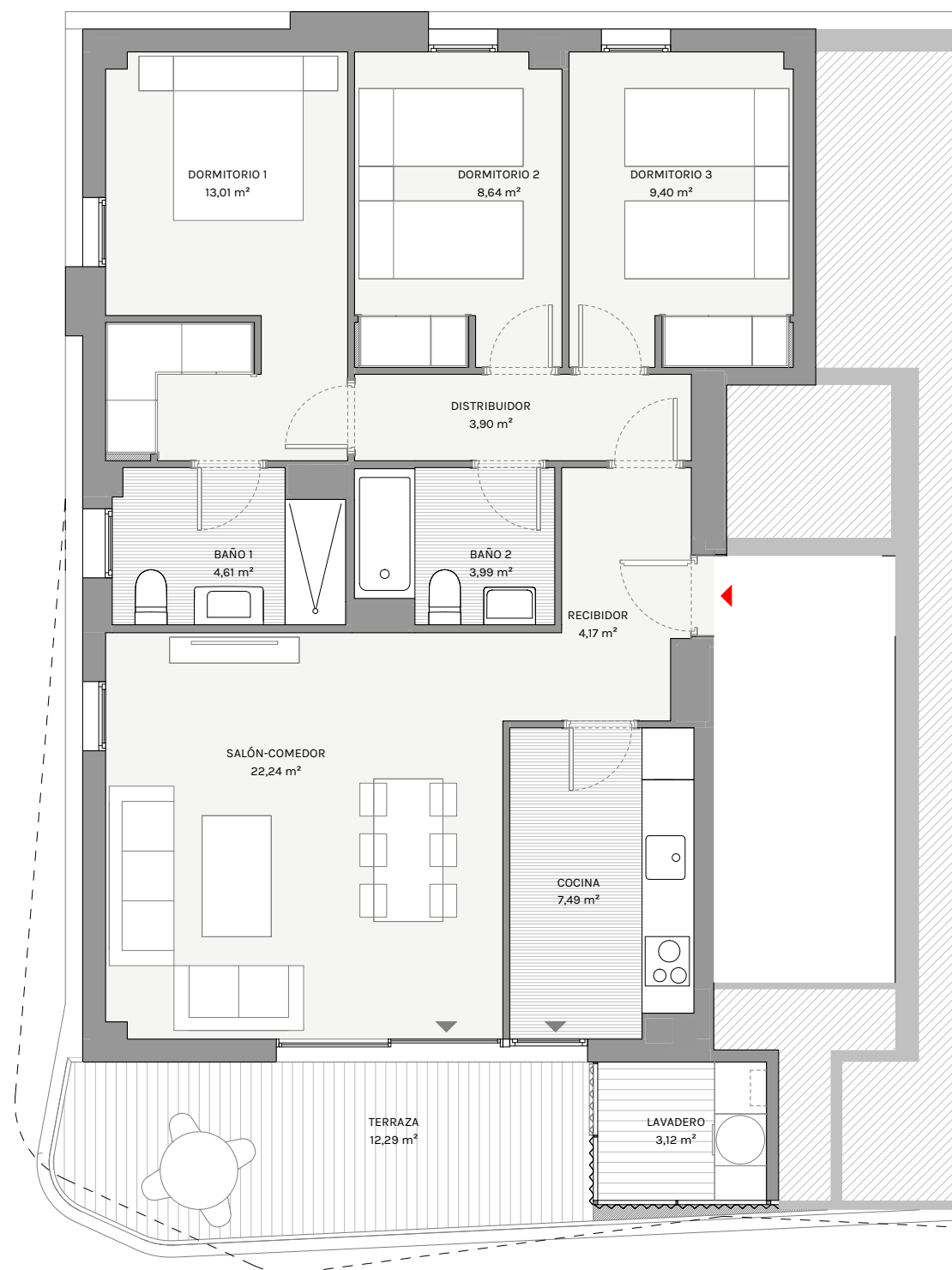

0 0,5 1 2m