

#PUREDESIGN



2A

planta 2A
bloque 2
portal 5

4 dormitorios
2 baños
Aseo
Terraza
Superficie útil 112.10 m²

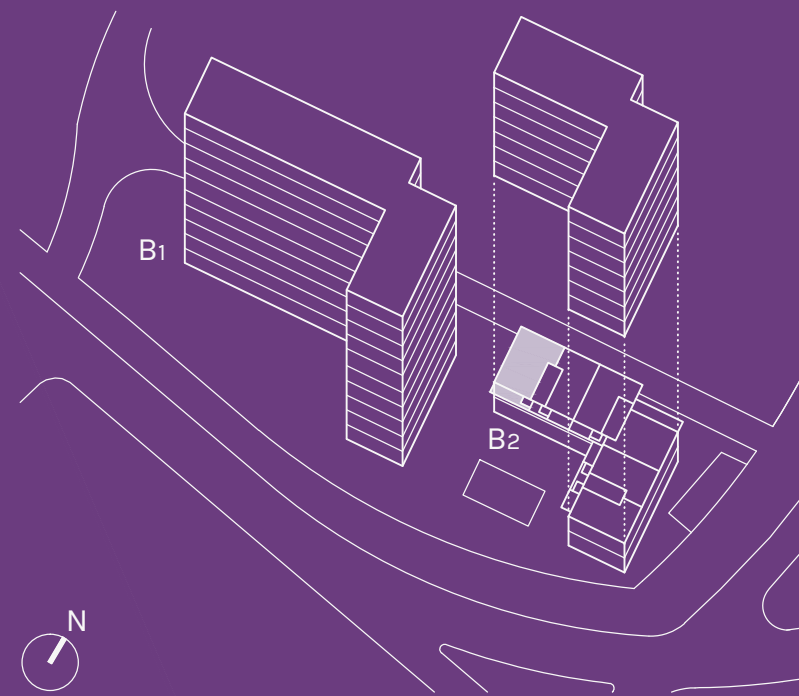

SUPERFICIES APROXIMADAS

	Sup. de proyecto	Decreto 218/2005
Superficie útil interior	94.90 m ²	
Superficie de terraza	12.60 m ²	
Total superficie útil (incluye útil interior y útil terrazas)	107.50 m ²	101.20 m ²
Total superficie construida (incluye construida interior, de terrazas y zona común proporcional)	139.41 m ²	133.11 m ²

Versión: 18/12/2019



El presente plano es un avance de proyecto y es orientativo, no constituye documento contractual; sujeto a modificaciones por exigencias técnicas, jurídicas o administrativas derivadas de la obtención de todos los permisos y licencias reglamentarios, así como por necesidades constructivas o de diseño derivadas del desarrollo del proyecto y de la Dirección de Obra. Las superficies útiles tienen carácter provisional hasta la obtención de la correspondiente Licencia de Obras. La jardinería, el mobiliario urbano y el amueblamiento es ficticio, teniendo validez únicamente a efectos decorativos.

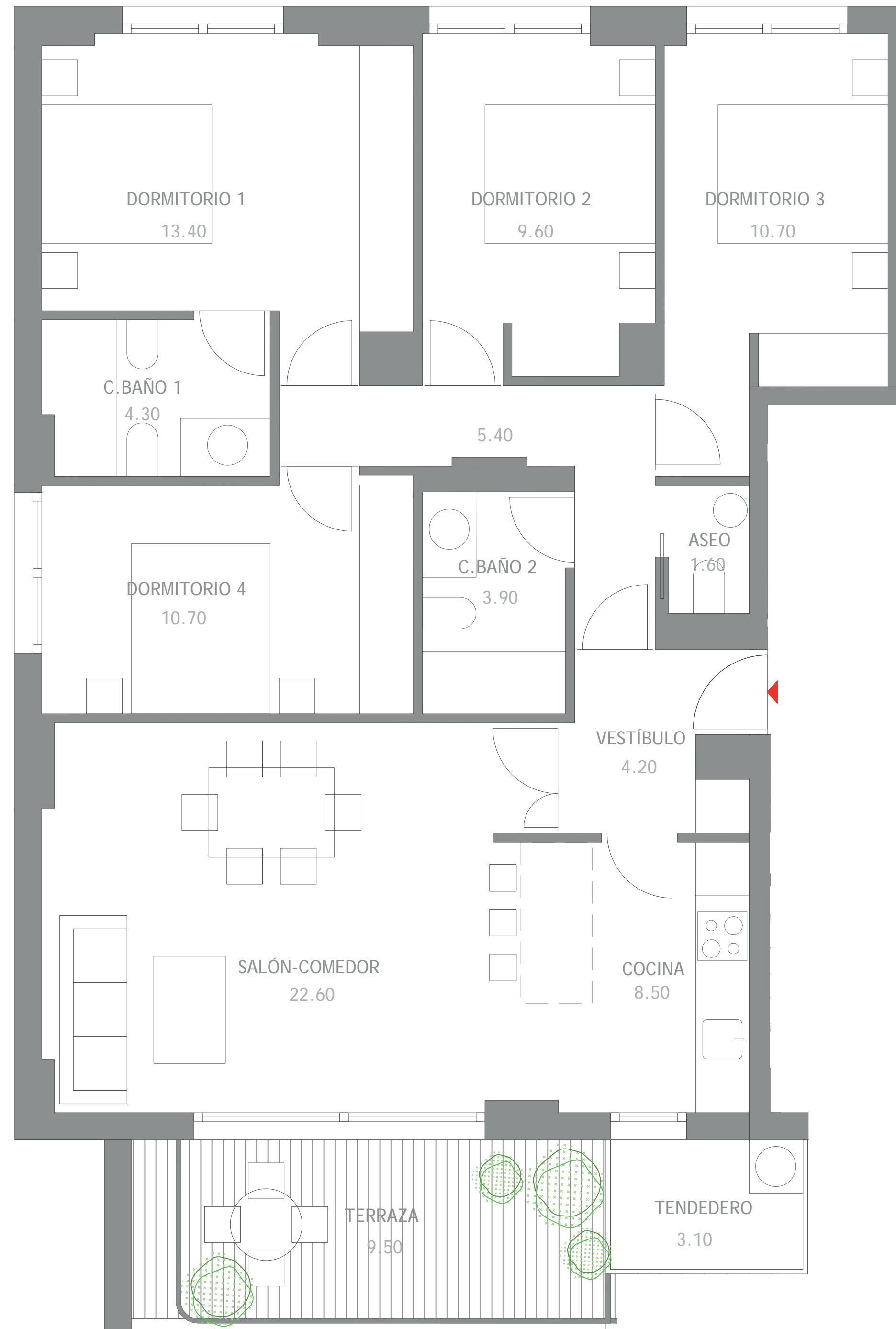

0 0,5 1 2 m