

THE COLLECTION

by Kronos Homes
www.kronoscollection.es



VIVIENDA de 4 DORMITORIOS

Superficies aproximadas:

S.Útil 135,95 m²
S.Const. 186,01 m²
(incl. comunes)

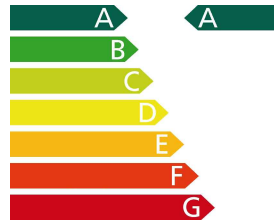

Bloque 1
Portal 1
Planta 1º Letra C

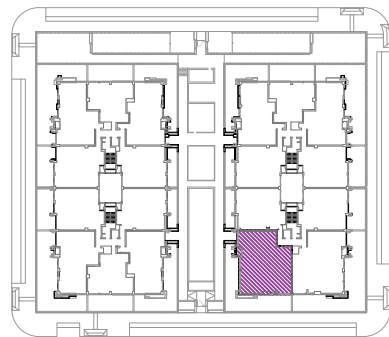

NOTA: el presente plano es un avance de proyecto y es orientativo, no constituye documento contractual; sujeto a modificaciones por exigencias técnicas, jurídicas o administrativas derivadas de la obtención de todos los permisos y licencias reglamentarios, así como por necesidades constructivas o de diseño derivadas del desarrollo del proyecto y de la Dirección de Obra. Las superficies útiles tienen carácter provisional. La jardinería, el mobiliario urbano y el amueblamiento es ficticio teniendo validez únicamente a efectos decorativos.